

PROSPETTO NORD

Scala 1:50

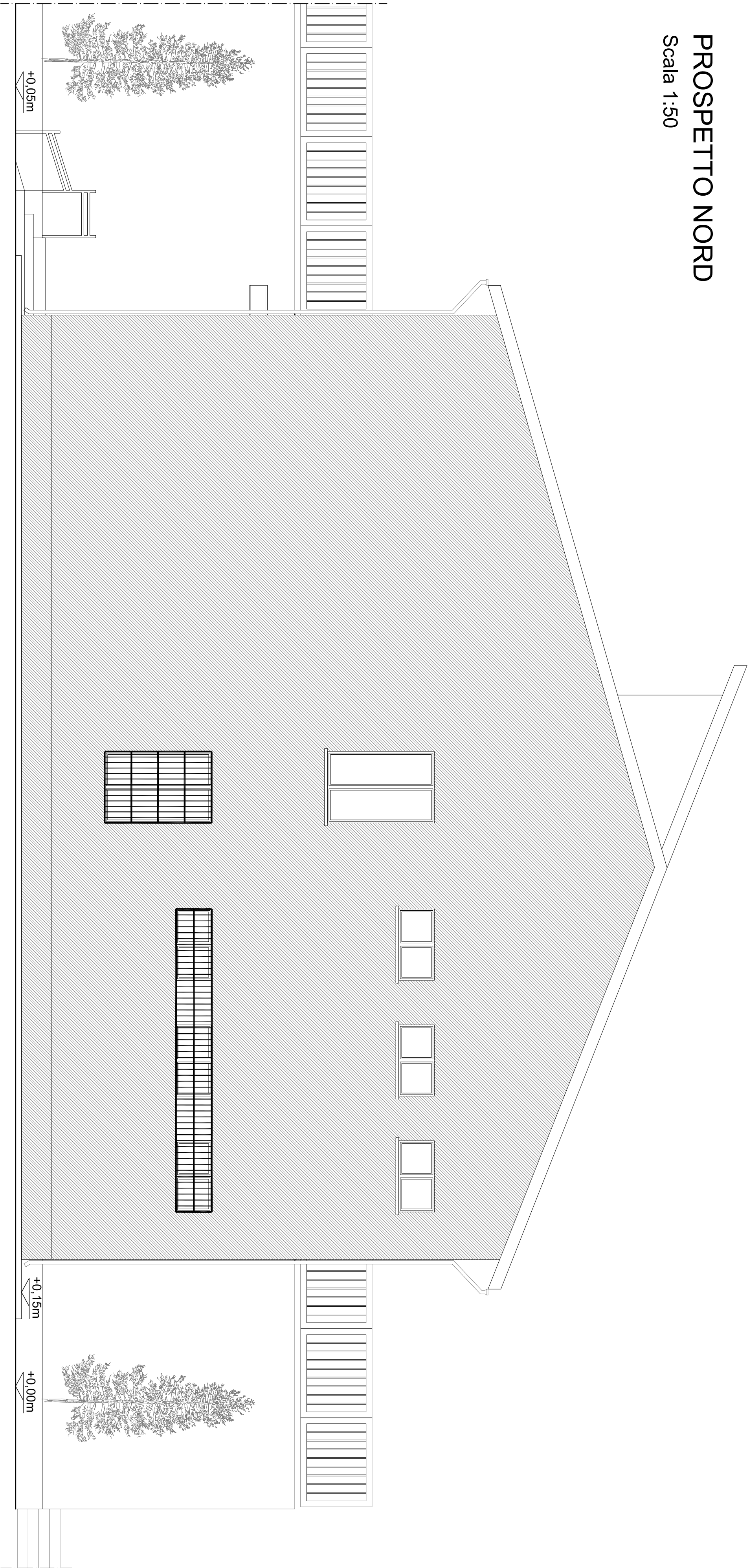

PROSPETTO SUD

Scala 1:50

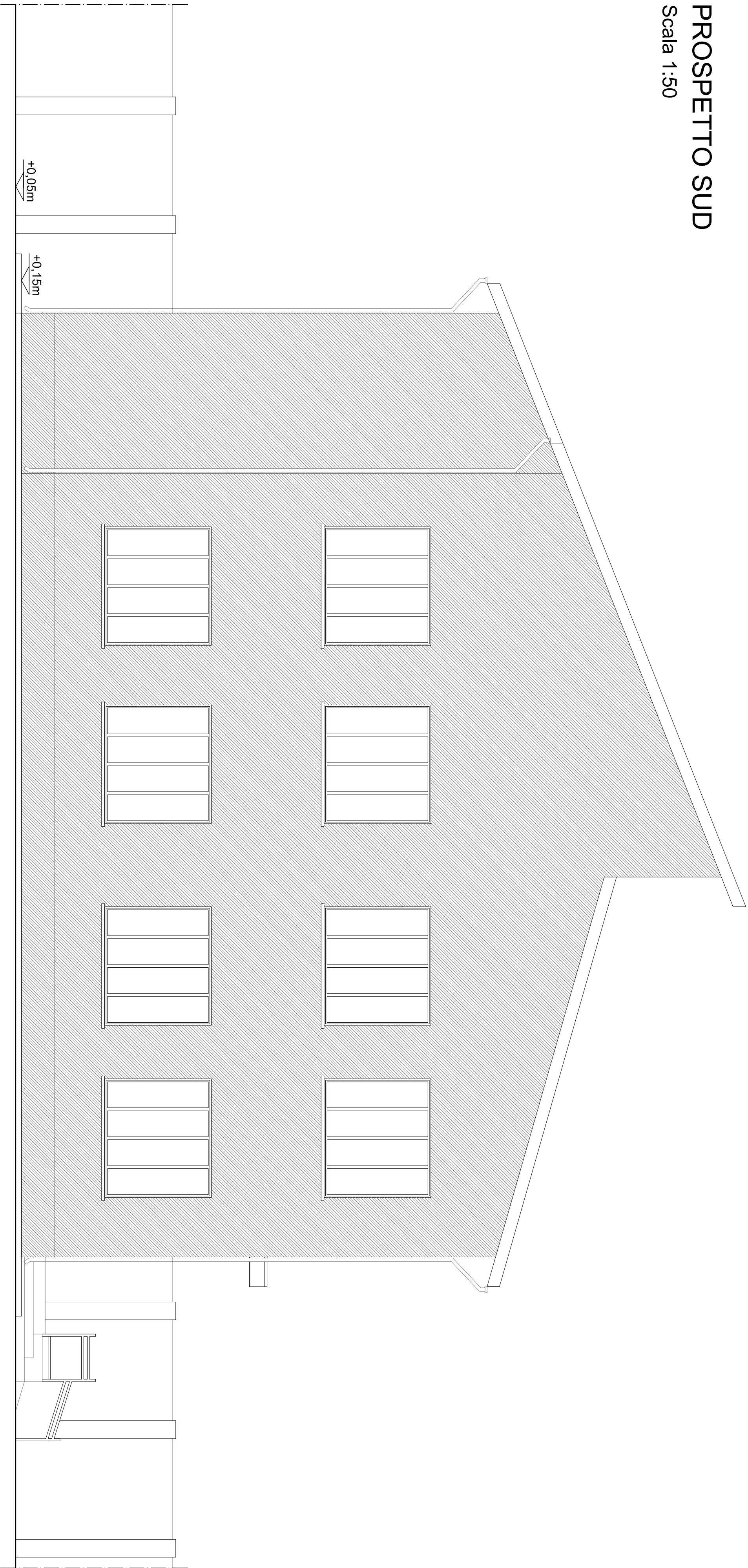

PROSPETTO OVEST

Scala 1:50

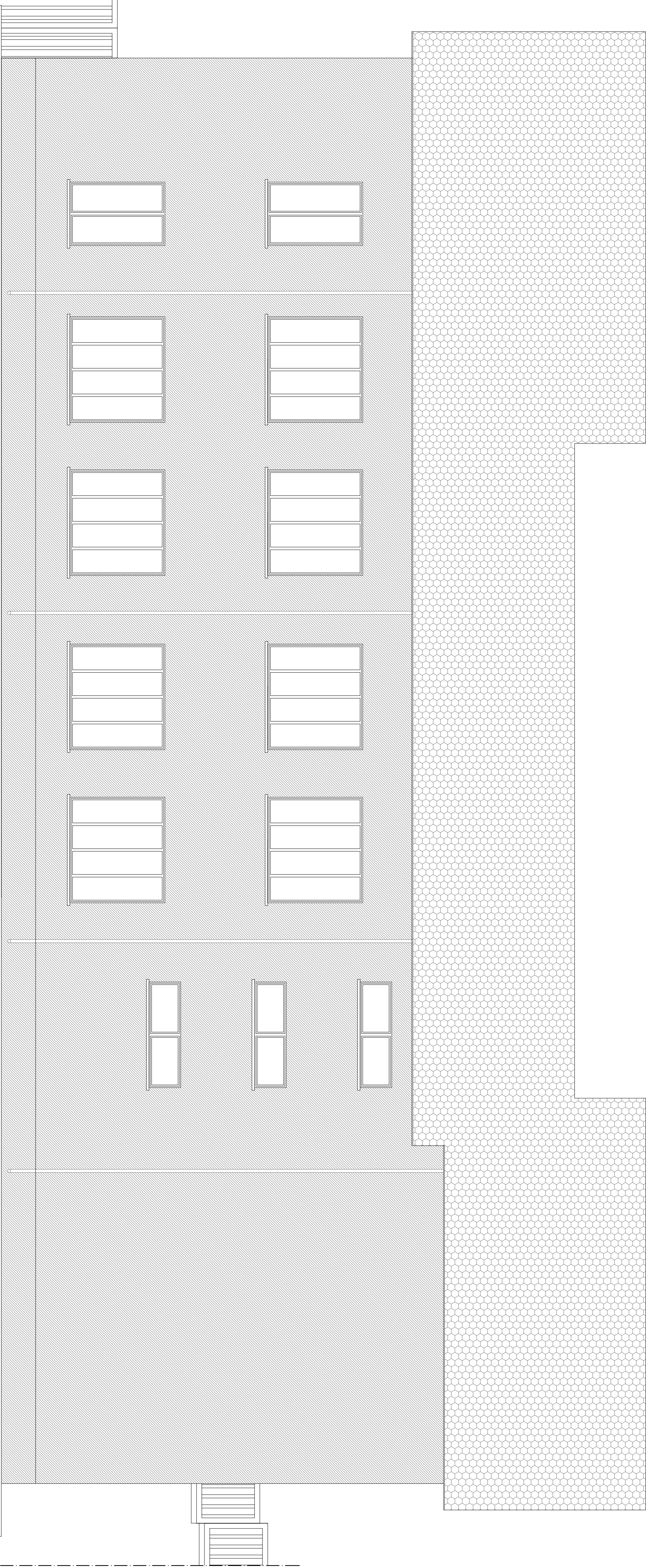

PROSPETTO EST

Scala 1:50

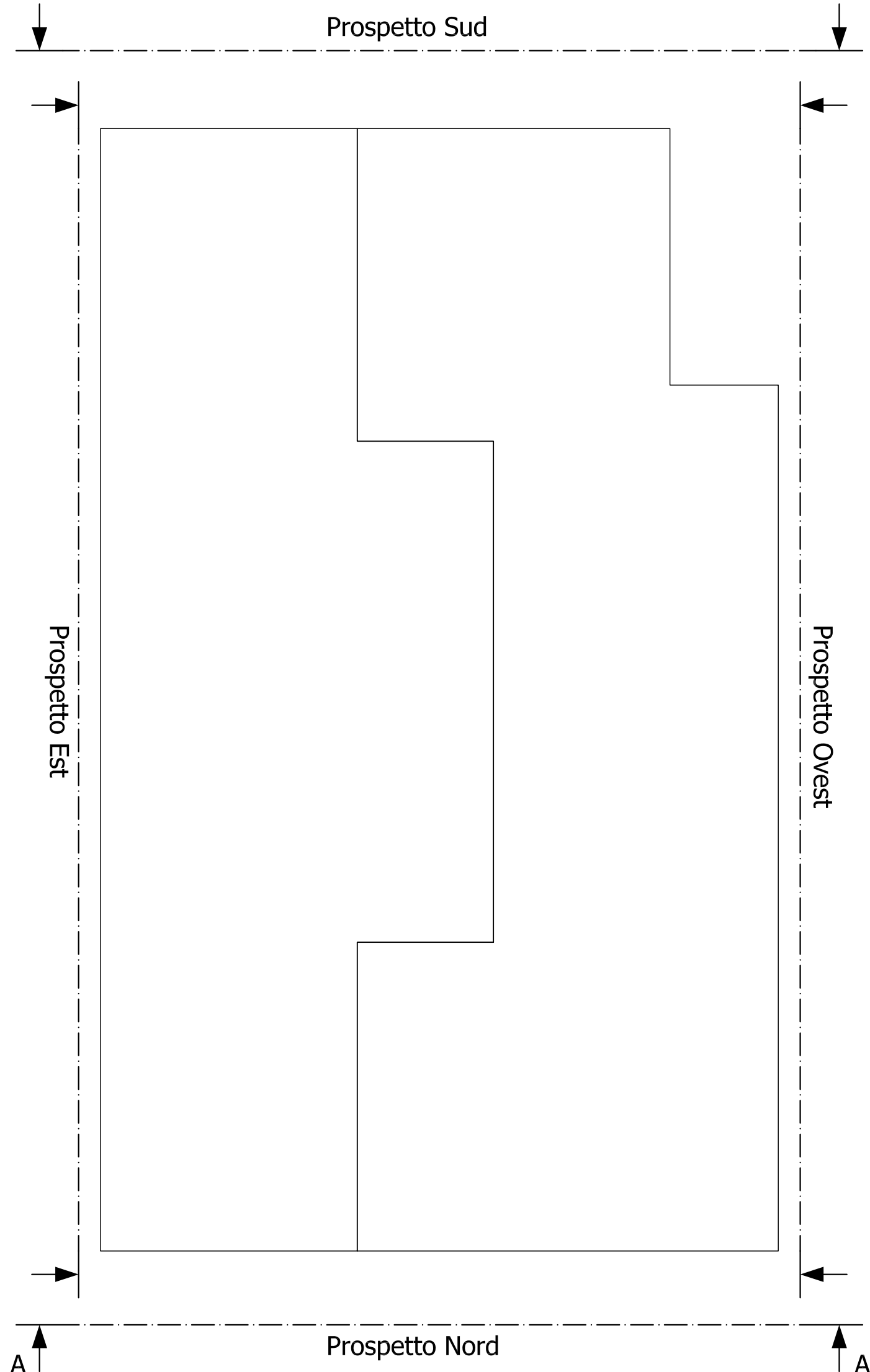
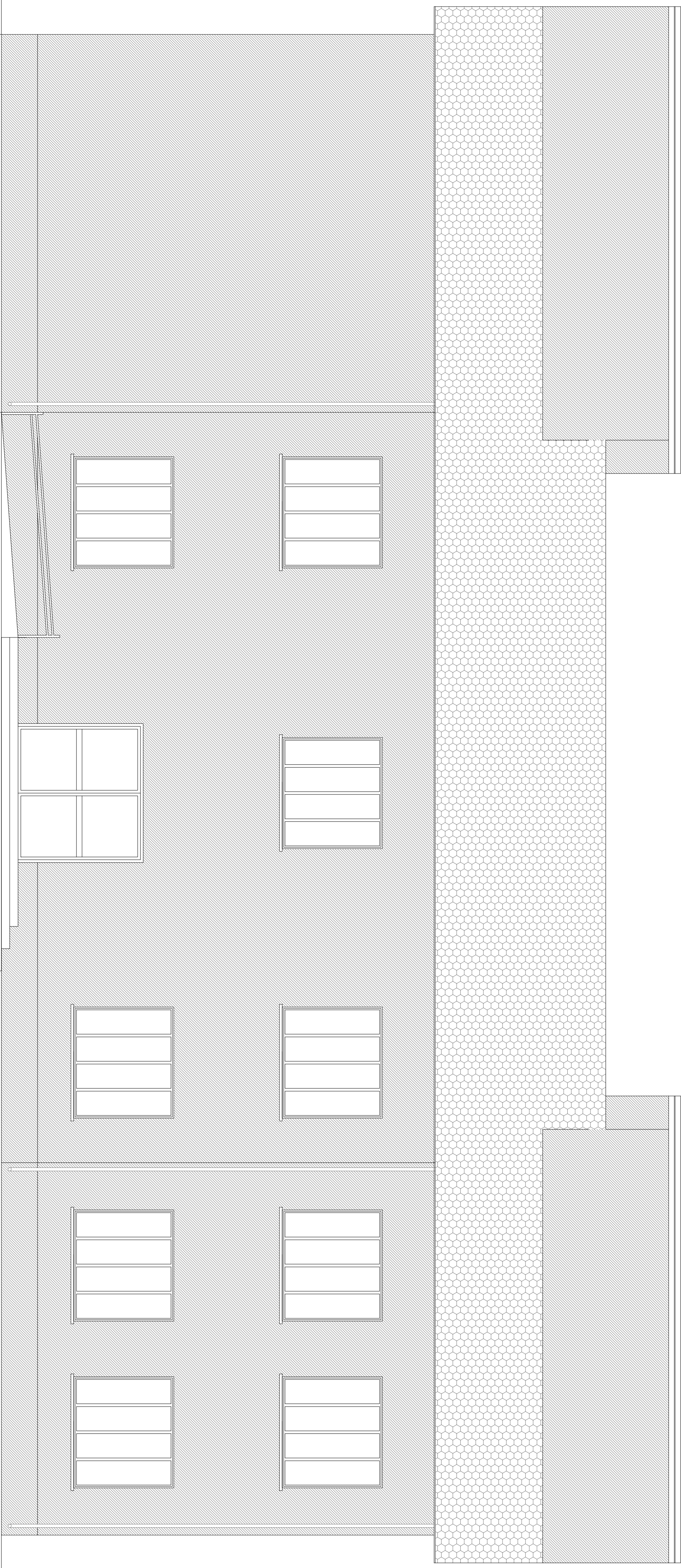

PROVINCIA DI COSENZA

INTERVENTO DI ADEGUAMENTO SISMICO  
DELL'EDIFICIO SEDE DELL'ISTITUTO  
PROFESSIONALE INDUSTRIA E  
ARTIGIANATO "IPSA DI BOCCHIGLIERO"

Progetto Esecutivo

STATO ATTUALE  
RILIEVO ARCHITETTONICO  
PROSPETTI

Oggetto:

Data: Novembre 2020

ELABORATO :  
Scala 1:50

CODICE:  
IP-RA.06

Responsabile del Procedimento  
(Ing. Piero Francesco FARFALLA)

Progettista  
(Ing. Francesco PORCO)

